



simpleARC 2009 Dokumenten Management System (DMS)

Archivieren Sie Ihre Dokumente,
eingescannt oder als Datei verfügbar,
in unserem Archivierungssystem simpleARC 2009.

- schneller Zugriff auf Dokumente
- Verwaltung der Zugriffsrechte
- Versenden per E-Mail
- und vieles mehr



Manfred-Wörner-Straße 115
D-73037 Göppingen

Telefon +49 7161 987 999 - 0
Telefax +49 7161 987 999 - 99

info@nic-systemhaus.com
www.nic-systemhaus.com

Was ist simpleARC 2009?

simpleARC ist ein leicht zu bedienendes Dokumenten Management System (DMS), mit dem Sie Ihre eingescannten oder am PC erstellten Dokumente leicht archivieren und wiederfinden können.

Die Verwaltung Ihrer Dokumente wird durch unser simpleARC erheblich erleichtert.

Verschlagwortung

simpleARC unterstützt Sie durch

- Autotext,
- intelligente und vollständig unbeaufsichtigte Verschlagwortung,
- Barcode- und Texterkennung in ihren Dokumenten.

Integration in bestehende Systeme (ERP, PPS, CRM, ...)

In Verbindung mit dem pdf2flow-Drucker erlaubt simpleARC eine automatische Verschlagwortung Ihrer Dokumente aus Ihrem ERP-, PPS- oder CRM-System aber auch aus jeder anderen beliebigen Anwendung heraus.

Schnittstelle zu Navision Attain®

simpleARC verfügt bereits heute über eine Schnittstelle zu Microsoft Navision Attain®.

Über diese Schnittstelle können Ihre Aus- und Eingangsbelege automatisch in simpleARC integriert und mit Navision Attain® synchronisiert werden.

Archivierung der Dokumente durch

- Einlesen über einen Scanner
- Verschieben in einen DMS Ordner
- Verwenden des simpleARC-Druckers pdf2flow
- Anschließen einer Digitalkamera an den PC
- E-Mail-System

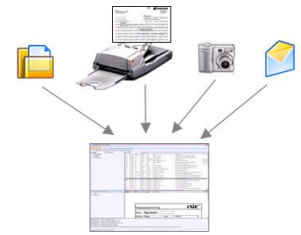

Archivierungsmaske

- Automatische Vervollständigung beim Verschlagworten
- Vorschau auf das zu archivierende Dokument
- Workfloweinleitung
- Stammdatenpflege während der Archivierung

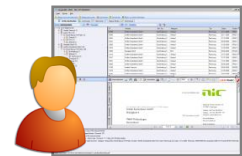

Integrierte Sicherheit

- Verwaltung der Zugriffsrechte auf Dokumente
- Verwaltung der Userrechte
- Überwachung der Vorgänge durch Dokumentenhistorie

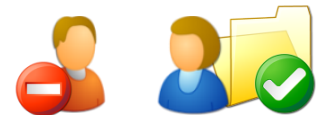

Workflow

- Bearbeitung und Weiterleitung des Dokuments
- Ersetzt Postmappe
- Kommentare dokumentieren die Bearbeitung
- Weiterleitung an simpleARC Instanzen in anderen Standorten

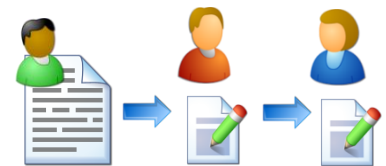

Schnell Finden

- Schnelles Auffinden von Dokumenten durch Schlagwortsuche
- Darstellung des Suchergebnisses in der dynamischen Baumstruktur
- Darstellung in der Listenansicht
- Miniaturansicht
- Verwaltung von persönlichen Favoriten
- Durchsuchung von Dokumenteninhalten

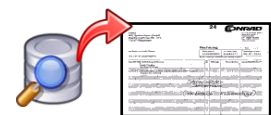

Barcode Option

- Erkennt Barcodeinformationen auf Dokumenten
- Stellt die Verschlagwortung aus anderen Systemen wie ERP, CRM, PPS zusammen
- Manuelles Eingreifen nicht nötig



Datenbank

- Verwendung von vorhandenen Datenbankservern
- Alle erfassten Informationen werden in einer Datenbank abgelegt.
- Speicherung von Workflowdaten und Schlagworten
- Informationen zu eingescannten Dokumenten und Systemeinstellungen
- simpleARC unterstützt Datenbanken von Microsoft® MSDE oder SQL2005 Express Edition



Zustellung von Dokumenten

- Versenden von Emails direkt aus simpleARC
- Versenden an externe simpleARC Instanzen
- Versenden über pdf2flow

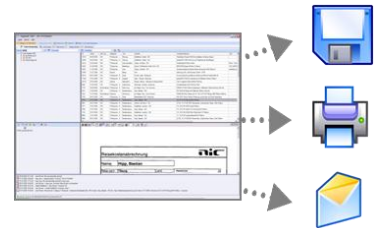

Weitere Funktionen

- Texterkennung
- Direkte Archivierung von E-Mails
- Zugriff auf zentrales E-Mailarchiv
- Daten können in ein vorhandenes Backupsystem einbezogen werden



Mehr über simpleARC 2009

- Entwickelt in C# auf  Basis
- Userauthentifizierung über Active Directory
- Kein direkter Filezugriff für User erforderlich
- Einsatz über Citrix möglich
- Automatische Updates durch MS ClickOnce



Mehr zu simpleARC 2009 erfahren Sie unter

www.nic-systemhaus.com